

LUMUX

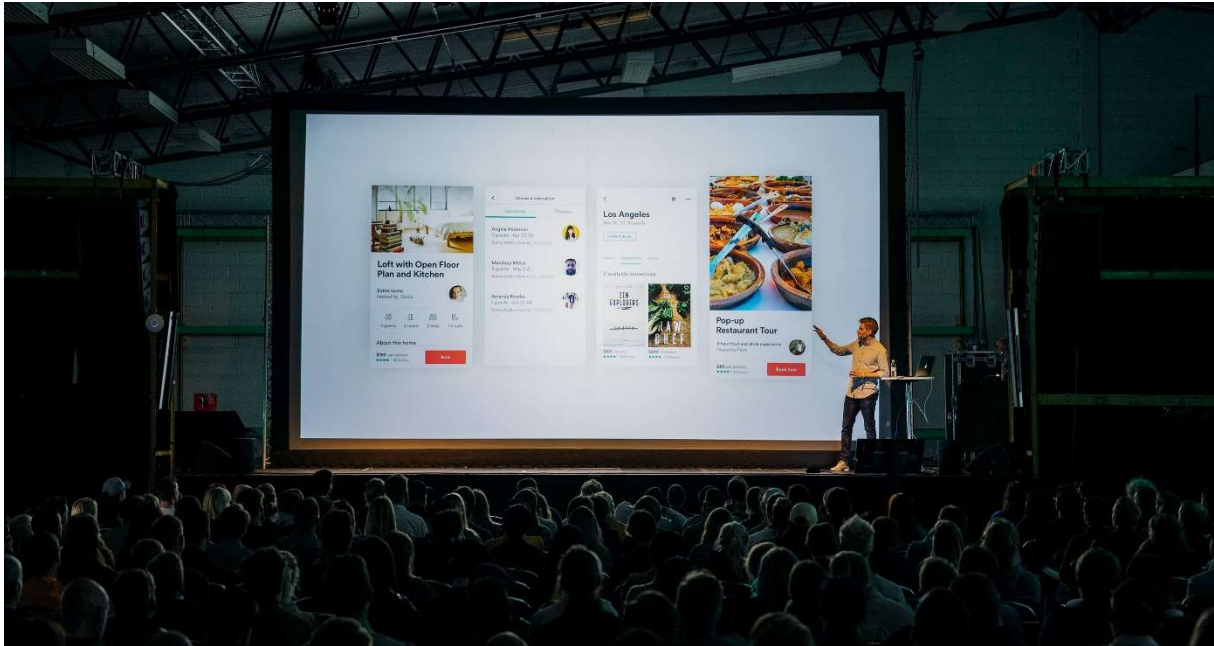

LUMUX ist ein Eventportal mit dem Sie Ihr reales, digitales oder hybrides Event perfekt organisieren können.

Folgende Funktionen sind damit möglich:

- Ein individuell gestaltetes Teilnehmerportal, mit Teilnehmer Begrüßung
- Teilnehmer Registrierung oder Import aus Excel/API
- Einladungs- und Ticketversand
- Kommunikation unter Teilnehmern und Ihnen via Chatfunktion
- Schutz Ihrer Inhalte vor unberechtigtem Zugriff
- Live Auswertungen von Nutzerstatistiken
- Echtzeit Nutzerverwaltung
- ...

Zusätzlich gibt es diverse Modul Erweiterungen:

LUMUX Module

CMS

The screenshot displays the Lumux CMS interface. On the left, a page editor is visible with the following details:

- Page path: [Seiten/CMS Seiten/CMS Session 2/Lumux Module/](#)
- Komponente: MEDIA_ROW
- Section: Lumux Module
- Tab: Allgemein (Veröffentlicht)
- Title: Lumux Module
- Description: Mit Lumux können Sie Ihr reales, digitales oder hybrides Event perfekt organisieren. Dazu gehöre...
- Language: English (selected), Deutsch (available)

The main content area shows a list of modules available for the event:

Index	Module Name	Edit	Delete
= 0	CMS		
= 1	Moderierter Chat		
= 2	Teilnehmer 1:1 Chats		
= 3	Voting		
= 4	Conferencing		
= 5	Echtzeit Anwesenheitskontrolle		
= 6	Ticketing		
= 7	Guardian		
= 8	Live Agenda		
= 9	Umfragen		

Inhalte wie Videos, Bilder, Texte oder Dokumente zu Ihren Vorträgen können über das Content-Management-System gepflegt werden. Die Anpassungen werden live an alle Teilnehmer übertragen, ohne dass diese die Seite aktualisieren müssen.

LUMUX Module

Moderierter Chat

The screenshot displays the 'Chat Konsole' interface. At the top, there is a status bar with 'Unbearbeitet' and several toggle switches: 'Folge neusten' (unchecked), 'Aktiv' (checked), 'Moderiert' (checked), and 'Filter Live Beantworten' (unchecked). Below this is a 'Nachricht' header with a 'Direktnachricht senden' button. The main area contains a table of chat messages:

Name	Nachricht	Zeitpunkt ↓	Unternehmen
Melanie Schobel	Hallo	29.04.2021 11:06:00	
Demo User2	Wer ist on von EKS?	21.04.2021 16:03:38	
Anonym	anonyme Frage	18.03.2021 10:15:33	
Admin	hi	12.03.2021 17:38:18	
Admin	Testfrage	11.03.2021 10:11:00	

Below the first message, there are two sections: 'Antworten' with an 'Antwort' input field and 'Privat'/'Global' buttons, and 'Optionen' with buttons for 'Unbeantwortet veröffentlichen', 'Ignorieren', 'Löschen', 'Follow up', and 'Live beantworten'.

Mit dem moderierten Chat kontrollieren Sie welche Nachricht online geht. Diese kann zusätzlich editiert werden und mit Notizen oder Kommentaren versehen werden. Außerdem kann diese direkt an die Bühne oder den Moderator weitergeleitet werden.

LUMUX Module

Teilnehmer 1:1 Chats



Für eine direkte Vernetzung zwischen den Teilnehmern gibt es den 1:1 Chat, der einen direkten Kontaktaustausch per vCard ermöglicht.

LUMUX Module

Voting

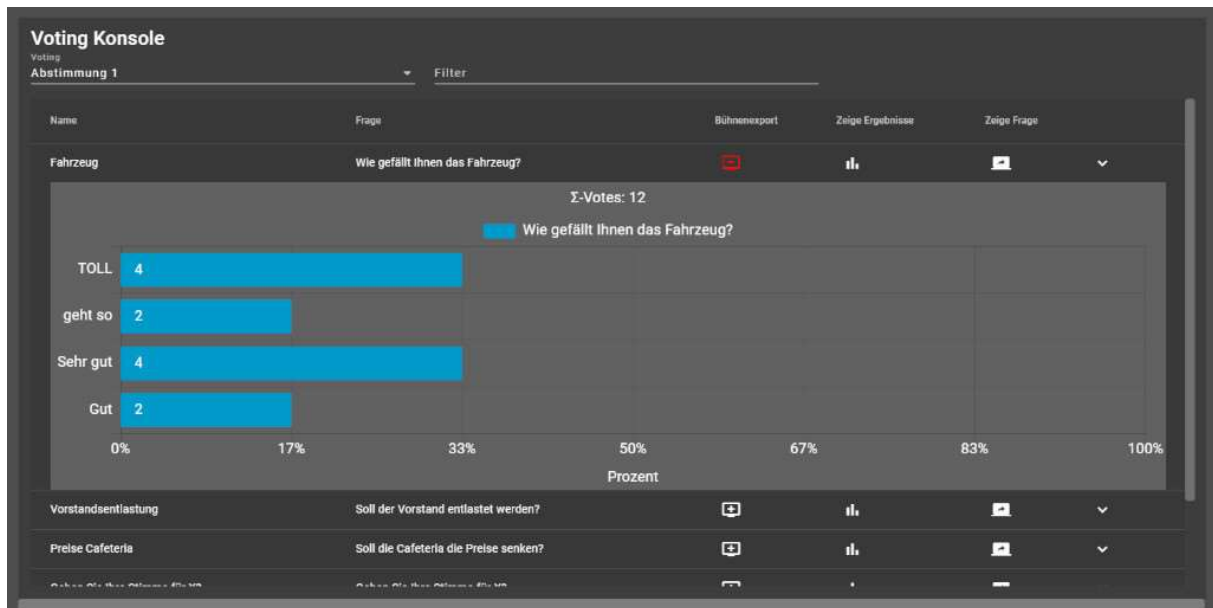

Im Voting System sind unter anderem Single-Choice, Multiple-Choice, Freitext und Slider verfügbar. Die Abstimmungen basieren auf Rechten und Stimmgewichtungen. So steht es Ihnen frei den Teilnehmern ein unterschiedliches Stimmrecht zuzuordnen.

LUMUX Module

Conferencing

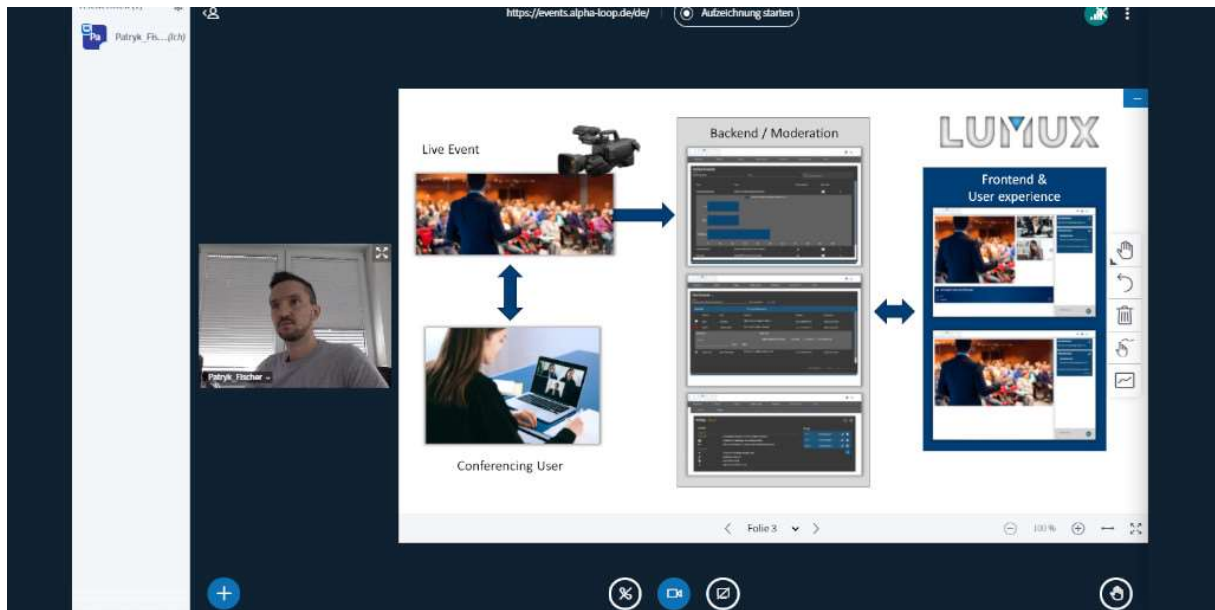

Das Conferencing-Tool verbindet Teilnehmer und Referenten zu bidirektionalen Audio- und Videoschalten. Mit dem eingebauten Präsentationstool können Dokumente in bester Qualität gezeigt werden.

GUARDIAN

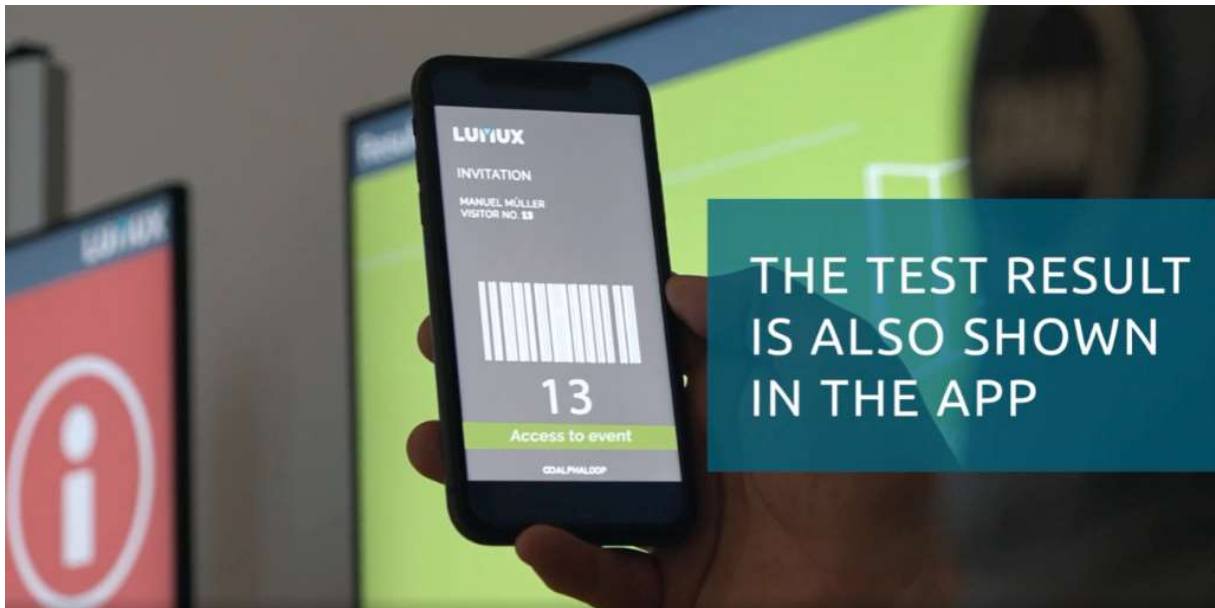

LUMUX GUARDIAN unterstützt Sie bei der Umsetzung der Corona-Schutzmaßnahmen auf Ihrem Event. Das System erkennt den Impfstatus und Genesungsnachweis. Darüber hinaus ist es möglich die Teilnehmer Vorort mit dem Schnelltestsystem zu überprüfen. Es stellt die Einhaltung des Personenlimits für Räume einer Veranstaltung sicher und leitet die Teilnehmer weiter, um überfüllte Wartebereiche zu vermeiden. Ergänzend erfasst das System die Anwesenheitszeit der Teilnehmer in den einzelnen Räumen. Außerdem hat LUMUX GUARDIAN eine Anbindung an die Corona-Warn-App.

Echtzeit Anwesenheitskontrolle

In selbstbestimmten Intervallen wird Ihnen ermöglicht die Anwesenheit Ihrer Teilnehmer zu überprüfen, um die Vergabe von Zertifikaten abzusichern.

Ticketing

Auf Ihrer Plattform können Sie Ihre Tickets direkt verkaufen und dafür gängige Zahlungsmethoden wie Kreditkarte, PayPal, Sofortüberweisung oder Kauf auf Rechnung verwenden.

Zusätzlich wird nur ein PayPal PLUS Konto benötigt, um Zahlungen auf Ihr Konto zu erhalten.

Live Agenda

Sie haben die Möglichkeit individuelle Programmpunkte für verschiedene Teilnehmergruppen mit Echtzeit Updates zu erstellen.

Umfragen

Mit dem Umfragemodul können Sie das Feedback vor, während und nach dem Event erfassen und es bei der Evaluation des Events als Erfolgskontrolle nutzen.